

# Colloque INPH

Intersyndicat National des Praticiens Hospitaliers

« Praticien Hospitalier :  
à VIE ? »

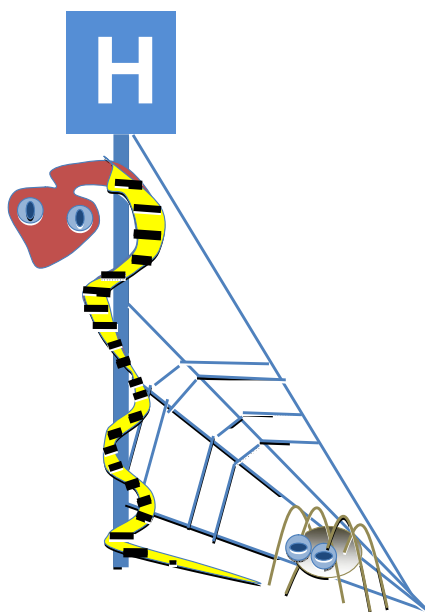

© INPH

**Jeudi 12 juin 2014**  
**Assemblée Nationale - PARIS**

- 13H30 : Accueil des participants
- 13H45 :
  - Les enjeux actuels : Dr Rachel BOCHER, Présidente de l'INPH
  - Allocution du Ministre de la Santé et des Affaires Sociales, **Madame Marisol TOURAINE**

## ▪ 14H30 à 16H10: 1<sup>ère</sup> Table Ronde

### « Praticien Hospitalier et Attractivité »

**Modérateur** : Monsieur Pascal BEAU, Espace Social Européen

<b>Animateurs</b>	<b>Intervenants</b>
Dr Philippe MONTUPET VP - INPH	Marie-Sophie DESAULLE ARS
Dr Patrick LEGLISE VP - INPH	Danielle TOUPILLIER CNG
Dr Michel TRIANTAFYLLOU VP - INPH	Patrice BARBEROUSSE Directeur Général de CHU
Dr Jean-Louis CHABERNAUD VP - INPH	Dr Emmanuel LOEB Président de l'ISNIH

## ▪ 16H10 à 17h45 : 2<sup>ème</sup> Table Ronde

### « Praticien Hospitalier et Passerelles »

**Modérateur** : Monsieur Pascal BEAU, Espace Social Européen

<b>Animateurs</b>	<b>Intervenants</b>
Dr Alain JACOB Délégué Général INPH	Dr Patrick BOUET Conseil National de l'ordre des médecins
Dr Jean Michel BADET VP - INPH	Dr Jean Paul ORTIZ CSMF
Dr Jamil AMHIS Secrétaire Général INPH	Dr Florence DE ROHAN CHABOT INSCAA
Pr Bertrand DIQUET VP - INPH	Edouard COUTY Ministère de la santé

## ▪ 17H45 à 18H00

- Synthèse faite par un grand témoin (Sociologue)
- Conclusion : Dr Rachel BOCHER, Présidente de l'INPH

**Mots clés** : Attractivité, pénibilité, démographie, retraite, passerelles, DPC.

## CARTON D'INVITATION

À remplir et à retourner à l'adresse suivante :

CHU - Saint Jacques  
Secrétariat de Psychiatrie 5  
A l'attention de Fanny PINEAU  
85 Rue Saint Jacques  
44093 NANTES Cedex 1

Ou par mail : [fanny.pineau@chu-nantes.fr](mailto:fanny.pineau@chu-nantes.fr)

\*\*\*\*\*

## BULLETIN D'INSCRIPTION

Nom : ..... Prénom : .....

Adresse .....

.....

Téléphone : .....

Mail : .....

Participera

Ne participera pas

**SE MUNIR D'UNE PIÈCE D'IDENTITÉ.**

### Accès :

- Station Assemblée Nationale ligne 12
- Station invalide ligne 8, ligne 13
- RER C

Vous pouvez également vous inscrire par le biais du site INPH : [www.inph.org](http://www.inph.org)